

Iwamizawa Chamber of Commerce and Industry

# 岩見沢商工会議所だより

## '26.5

発行所 / 岩見沢商工会議所  
1西1 Tel22-3445 Fax22-3441

【No.531】

好評

当所  
会員限定

## 無料法律相談会

～ささいなことでも  
お気軽に～

開催日時

令和8年5月27日(水)  
15:00～16:00

相談員

弁護士法人PLAZA総合法律事務所  
弁護士 馬場 聡

### Topics



・ 令和8年度第1回常議員会を開催

1 ページ

・ 青年部通常会員総会開催報告

2 ページ

・ プレミアム建設券第1回抽選会を開催

4 ページ

・ 労働保険年度更新をお忘れなく!

5 ページ

## 令和8年度 第1回常議員会開催

全道大会提案議案を決定!

会員親睦ゴルフ大会6月30日開催!

新春会員交流会令和9年1月7日開催!

4月27日、常議員会を開催し17名が出席しました。松浦会頭より開会の挨拶がありました。

#### 【会頭挨拶要旨】

「本日、議員定数削減、市議会議員が先頭に立つ改革推進の2点について、要望書を議長に提出しました。別の課題として、高校の適正配置では、減少傾向にある職業科高校を守り、特色ある教育環境の実現を42商工会議所が共に検討していくことが重要と考えています。先週、日本ハム・ファーム誘致に向け、江別商工会議所の町村会頭が来所され、広域での協力依頼がありました。当所としても空知の10商工会議所や15商工会と連携し、誘致だけでなく、観光・食など江別と連携していきます。いろいろな面でこれからは広域的に考える必要があります。よりよい岩見沢にしていくため尽力してまいります」

常議員会の協議事項は次のとおりです。すべての案件について承認されました。

#### ■付議事項

- 議案1 新規会員加入
- 議案2 全道商工会議所大会提出議案
- 議案3 会頭杯 会員親睦ゴルフ大会
- 議案4 新春会員交流会
- 議案5 80周年記念式典

#### ■報告事項

- 報告1 各委員会からの報告
- 報告2 岩見沢商工会議所 新会館の進捗状況
- 報告3 岩見沢プレミアム建設券事業
- 報告4 岩見沢プレミアム商品券事業
- その他 市議会議員定数削減に関する要望書 (22人→18人の4人減)を本日、議長に提出したことを報告

### 岩見沢商工会議所から全道商工会議所大会に提出する議案

- 1 中小・小規模事業者の活力強化について【継続】
- 2 税制改正について【継続】
- 3 高速道路料金の見直し【継続】
- 4 雪害、自然災害などにも強い防減災のまちづくり対策推進について【継続】
- 5 国道、道道、港湾、鉄道、空港等の整備促進について【継続・拡充】
- 6 道内建設業の安定のための公共工事平準化要望について【継続】
- 7 外国人労働者の在留資格等について【継続】
- 8 鉄道の維持並びに機能強化について【継続・新規】
- 9 北海道新幹線の札幌早期開業と開業効果拡大について【継続】
- 10 低廉かつ安定的な電力の供給確保のため、安全性を確保した万全の体制による泊発電所早期再稼働の実現【継続・拡充】
- 11 貴重な人材・労働力の地元就職促進に向けた職業科高校のあり方について【継続】



常議員会の会議の様子

# 令和8年度 岩見沢商工会議所青年部 通常会員総会を開催

～ 新会長は山田氏に ～

4月8日ホテルサンプラザにて岩見沢商工会議所青年部令和8年度通常会員総会が開催され、山田会長の就任と新組織体制・事業計画・スローガン等が承認されました。

山田会長から、「メンバーが一体となって輝き、地域の未来を共に創り上げたい。将来を見通し、地域の未来が明るくなるよう種をまいていく」と就任にあたっての挨拶がありました。



山田道康新会長の挨拶

## 『Inspiring Future』 ～共創で輝き、響き合う地域の未来へ～

### 令和8年度岩見沢商工会議所青年部組織図

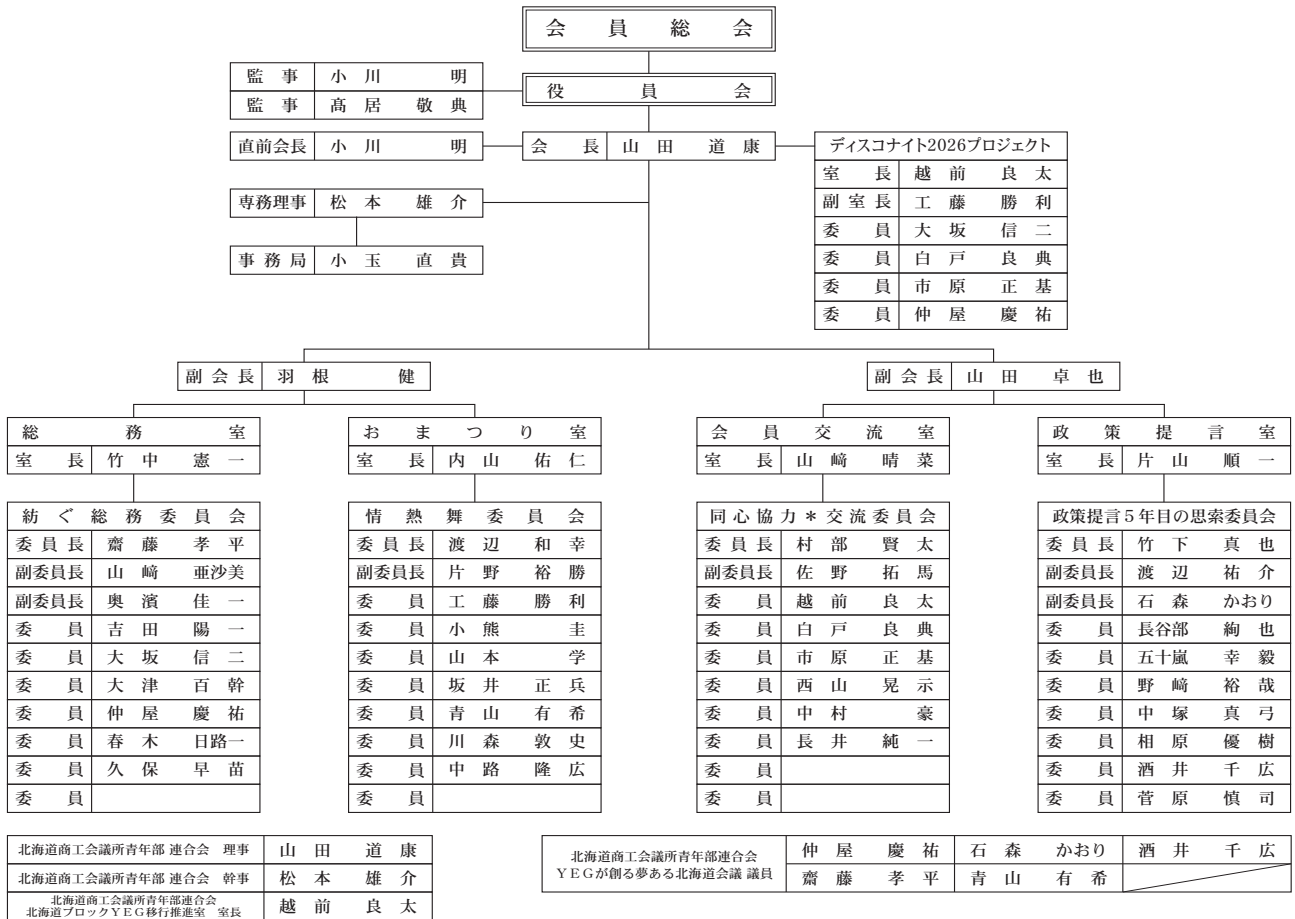

## 総務委員会(中路幹雄委員長) 4月21日(火)開催

総務委員会では、下記の5議案を協議しました。

議題	内容
①新規会員加入	・新規加入5件について常議員会へ提出の承諾を得る
②全道商工会議所大会提出議案	・令和8年7月2日～3日に稚内市で開催される全道大会に向け、要望事項11項目について常議員会へ提出の承諾を得る
③会員親睦ゴルフ大会	・令和8年6月30日(火)の開催について常議員会へ提出の承諾を得る
④新春会員交流会	・令和9年1月7日(木)の開催について常議員会へ提出の承諾を得る
⑤会員交流ボウリング大会	・第2回が好評のため、第3回の開催を決定。時期等については、今後調整



総務委員会の会議の様子



**お客様の安心を支えます！車のことならおまかせください！**



「CLEST」は地域密着型で、全ての人によるこびとワクワクを提供することを  
目指すカーライフの総合サポーターです！

車の買取・販売（新車・中古車）、自動車保険、レンタカー、レッカー、整備  
全般を行っています。特に買取は、迅速かつ正確な査定で、店舗への来店は  
もちろん、無料出張査定も対応しています。カーディーラー出身のスタッフ  
が多く在籍しており、質の高いサービスをご提供いたします！  
詳しくは下記QRよりご覧ください！

【代表】小林 陽佑  
【住所】5条東8丁目1-91  
ヤマシチ5・8スクエア 3F  
【TEL】35-7891  
【営業時間】9:30～18:00  
【定休日】火曜日



【ホームページ】



CLEST\_HOKKAIDO  
【Instagram】

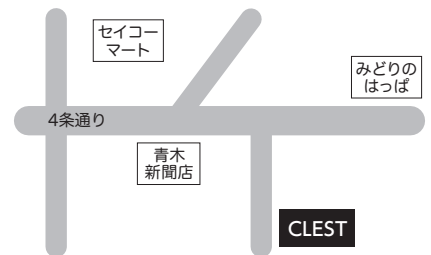

**スターアグリ(株)**

**生産者と消費者を繋ぎ、未来を見据えて農業そのものを支えます！**



「スターアグリ(株)」は地元岩見沢産のお米を中心に、産地密着での精米事業を行  
う会社です。北海道の農家と二人三脚で、「ななつぼし」や「ゆめぴりか」な  
どの高品質な北海道米を独自の技術で精米し、日本全国はもとより海外でも流通  
しています！

さらに昨年10月には、岩見沢ターミナル内に「お米とおにぎり 粒粒」をオー  
プンし、お米屋が経営するおにぎり屋として新規事業も展開しています！詳しく  
は下記QRよりご覧ください！

【代表】岡田 有史  
【住所】岡山町18-16  
【TEL】22-3156



【ホームページ】



TSUBUTSUBU1029  
【Instagram】

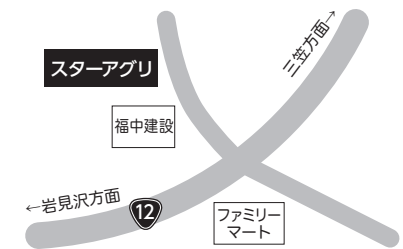

**新入会員紹介 —ご入会ありがとうございます—**

(敬称略)

事業所名	代表者	住所	業種
ながい設備工事店	長井 次樹	北1条西16丁目1-6	水道設備業
優整	野崎 正男	北5条西17丁目4-3	機械器具設置工事業
未来農業	野西 光一	上幌向北1条3丁目731-23	農業サービス業
ラウンジ Berry Berry	武山あさみ	3条西2丁目10 NNCビル1階	スナック
(株)松永園	松永 有平	栗沢町自協197番地	野菜・果実小売業
(株)グレースおか	大田 佳織	7条東4丁目8-7	プロポリス・化粧品小売業

### 第31期 岩見沢商工会議所議員職務執行者等変更のお知らせ

当所議員について、下記のとおり議員職務執行者変更の届出がありましたのでお知らせします。

■北洋銀行岩見沢中央支店  
支店長 大内 英人 (退任：江連 猛行)

3号議員退任に伴い、下記のとおり選任されましたのでお知らせします。(R8.4.1付)

■北海道電力ネットワーク(株)岩見沢支店 → ■北海道電力(株)岩見沢支社  
岩見沢支店長 見澤 克広 岩見沢支社長 菅井 清治 (敬称略)

## 岩見沢プレミアム建設券 第1回申込は、申込多数により抽選となりました!!

～第2回申込期間は6月1日(月)から6月10日(水)まで～

#### 第1回目申込結果(発行予定7,200口)

区分	口数	件数
申込	10,190口	993件
当選	7,208口	702件 (当選率70.7%)

#### 第2回目申込日程

申込期間	発行予定	抽選日
6月1日(月)～6月10日(水)	3,592口	6月17日(水)

#### 【第2回目申込】対象工事期間

工事期間	○	×
○: 対象	<input type="radio"/>	<input checked="" type="checkbox"/>
×: 対象外	<input checked="" type="checkbox"/>	<input type="checkbox"/>

工事着工が4月1日以降で、工事完了が6月17日～11月30日  
 工事着工が3月31日以前  
 工事完了が6月16日以前  
 工事完了が12月1日以降



抽選会の様子

新着情報・申請書各種様式はHPに掲載しておりますので、ご覧ください  
<https://www.iwamizawacci.or.jp/kensetuken2026/>  
 【問合せ先】 岩見沢プレミアム建設券事業実行委員会 (岩見沢商工会議所内) TEL:22-3445



### 20%プレミアム付商品券

## 2026岩見沢プレミアム商品券を発行します!

岩見沢市では、長引く物価高騰の影響を受けた市民の生活応援と市内経済の活性化を図るため、市内商店等を応援する20%のプレミアムが付いた「プレミアム商品券」を4年ぶりに発行します。



商品券概要    プレミアム率 **20%**    発行総額 **12億円**

発行数	10万セット
使用期間	令和8年7月20日～令和9年1月19日
購入限度	1人5セット50,000円
1セット	10,000円→1,000円券×12枚(地元券7,000円分、全部券5,000円分)
応募期間	令和8年5月20日～令和8年5月31日(ハガキまたはWeb申込)
販売期間	令和8年7月13日～令和8年7月19日

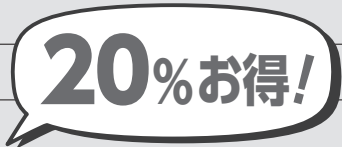

加盟店も随時募集中! 登録料・換金手数料無料

2026岩見沢プレミアム商品券

検索

## 119番多言語版チラシに 4か国語(韓国語、タガログ語、ヒンディー語、ブラジルポルトガル語)が追加されました!

当所工業委員会の事業として始めた、110番・119番の多言語チラシは、**道内唯一の取組み**として、昨年1月より空知全域で展開されています。今回新たに、119番チラシに4か国語を追加しました。

119番通報チラシ	日本語、英語、ベトナム語、中国語(繁体字、簡体字)、インドネシア語、クメール語、シンハラ語、ネパール語、ミャンマー語 <b>NEW!</b> 韓国語、タガログ語(フィリピン)、ヒンディー語(インド)、ポルトガル語(ブラジル)	チラシでも紹介しています! ぜひご覧ください!
-----------	---------------------------------------------------------------------------------------------------------------------	----------------------------

## パートナーシップ構築宣言 登録 しませんか?

**パートナーシップ構築宣言とは?**  
 取引先とのパートナーシップを強化するなど「新たな共存共栄関係の構築」を企業の代表者名で宣言するもの  
**岩見沢市内の宣言事業所数 24社** (R8.4.21時点)

岩見沢商工会議所では、パートナーシップ構築宣言の宣言書作成のサポートを行っています。お気軽にお問合せください。

**メリット・効果は?**

- (1)「宣言」がポータルサイトに掲載・公表
- (2)宣言企業は「ロゴマーク」の使用ができる
- (3)一部補助金で加点措置
- (4)SDGsも「宣言」を通じて同時達成

  
 ポータルサイト

# 令和8年度 労働保険 年度更新を忘れずに

— 年度更新(手続き・納付)は、6月1日(月)～7月10日(金)!! —

**労働保険の年度更新とは?**

- (1) 前年度に納めた概算保険料を精算するための「確定保険料」の申告・納付
- (2) 新年度の「概算保険料」を申告・納付

上記の手続きを同時に行うことです。

**年度更新の流れ** (1)確定保険料の計算 → (2)新年度の概算保険料の計算 → (3)申告納付

**雇用保険料率の変更がありますのでご注意ください。**  
 (労災保険率は令和7年度から変更ありません)  
 《労働保険年度更新に係るお知らせ～厚生労働省HP～》[https://www.mhlw.go.jp/stf/seisakunitsuite/bunya/koyou\\_roudou/roudoukijun/hoken/roudouhoken21/index.html](https://www.mhlw.go.jp/stf/seisakunitsuite/bunya/koyou_roudou/roudoukijun/hoken/roudouhoken21/index.html)



**労働保険事務組合を利用しませんか?**

■労働保険事務組合とは  
 事業主の委託を受けて、事業主が行うべき労働保険の事務を処理することについて、厚生労働大臣の認可を受けた団体のことです。

■事務組合を利用するメリット

- ① 労働保険料の申告・納付等の労働保険事務を事業主に代わって処理するので事務の手間が省けます!
- ② 労働保険料の額にかかわらず3回に分割納付ができます!
- ③ 通常労災保険に加入できない事業主や役員も労災保険に特別加入することができます!

■労働保険事務組合に委託できる事務手続き

- ① 概算保険料・確定保険料などの申告及び納付に関する事務
- ② 保険関係成立届、雇用保険の事業所設置届の提出等に関する事務
- ③ 労災保険の特別加入の申請等に関する事務
- ④ 雇用保険の被保険者に関する届出等の事務
- ⑤ その他労働保険についての申請、届出、報告に関する事務

なお、労災保険および雇用保険の保険給付に関する請求等の事務は、労働保険事務組合が行うことのできる事務から除かれています。

**労働保険事務委託手数料表**

No.	区分	労災	雇用	計
1	5人未満	9,900円	16,500円	26,400円
2	5人以上10人未満	9,900円	22,000円	31,900円
3	10人以上15人未満	13,200円	27,500円	40,700円
4	15人以上20人未満	13,200円	33,000円	46,200円
5	20人以上30人未満	16,500円	38,500円	55,000円
6	30人以上40人未満	16,500円	44,000円	60,500円
7	40人以上50人未満	19,800円	49,500円	69,300円
8	50人以上	19,800円	55,000円	74,800円
9	特別加入者1名につき	3,300円	-	-

※季節労働者の人数によって別途手数料がかかります

**問合先**  
 岩見沢商工会議所 労働保険事務組合 電話22-3445

## ～5月、6月の会議所行事予定～

商工会議所で予定されている講習会、相談会、検定日程等の行事をお知らせします!(5月10日現在)  
 なおホームページでは、新情報を随時更新しています。 <https://www.iwamizawacci.or.jp/>

5月11日(月) 第237回日商珠算検定試験申込受付開始	5月27日(水) 受付締切は5月27日(水)	6月1日(月) プレミアム建設券第2回申込受付開始	6月10日(水) 受付締切は6月10日(水)
5月15日(金) 第173回日商簿記検定試験申込受付締切	※オンライン申込締切は14日(木)まで	6月14日(日) 第173回日商簿記検定試験	
5月27日(水) 会員向け無料法律相談		6月17日(水) プレミアム建設券第2回抽選日	
		6月28日(日) 第237回日商珠算検定試験	
		6月30日(火) 第18回会員親睦ゴルフ大会	

# 日商LOBO調査(早期景気観測)

## 【3月調査結果のポイント】

**業況DIは、原油高・円安が重荷となり悪化  
先行きは、国際情勢への不安から慎重な見方**

3月の業況DIは、▲20.0(前月比▲3.2ポイント)建設業では、長引くコスト高に中東情勢の緊迫化に伴う原油価格・資材価格の上昇が重なり、悪化した。製造業でも、住宅関連工事の減少を受けた木材製品製造業の引き合い減少に加え、原油価格・資材価格の上昇が足かせとなり、悪化した。また、燃料価格上昇に伴い消費者の節約志向も高まっており、卸売業やサービス業で飲食料品関係の引き合いが減少し、悪化した。

高水準での賃上げや政府の物価高対策等が下支えとなり、消費マインドは回復傾向にあったものの、足もとの国際情勢の不安定化により、業況は再び悪化に転じた。

### 業況DI(前年同月比)の推移

	25年 10月	11月	12月	26年 1月	2月	3月	先行き見通し 4月~6月
全産業	▲18.9	▲17.9	▲18.0	▲17.9	▲16.8	▲20.0	▲21.5
建設	▲13.5	▲16.5	▲14.7	▲15.2	▲13.6	▲15.5	▲17.6
製造	▲21.0	▲19.7	▲21.6	▲17.2	▲13.6	▲19.1	▲21.6
卸売	▲24.2	▲24.7	▲23.4	▲23.8	▲23.5	▲30.2	▲31.9
小売	▲29.3	▲26.4	▲24.0	▲25.1	▲24.8	▲25.1	▲24.0
サービス	▲10.0	▲7.7	▲9.9	▲12.1	▲13.0	▲15.1	▲17.3

※「先行き見通し」は当月に比べた向こう3か月の先行き見通しDI

先行き見通しDIは、▲21.5(今月比▲1.5ポイント)設備投資や観光需要は引き続き堅調に推移しているほか、高水準での賃上げが続く中、今後の新生活シーズンや大型連休における需要増加が期待される。

一方、国際情勢を不安視する声が続く多く聞かれており、足もとの原油高・円安の長期化による採算悪化や、消費マインド悪化への懸念から、先行きは慎重な見方となっている。

## 『商工会議所福祉制度キャンペーン』でお伺いします

4月13日、「福祉制度キャンペーン」(4/1~6/30)の進発式が行われ、当所松浦会頭、木村副会頭、五十嵐副会頭、南部副会頭、アクサ生命保険札幌支社の渡邊支社長、同岩見沢営業所の神山所長が出席いたしました。

本キャンペーンは、会員事業所への福祉制度の普及、福利厚生及び会員サービスの向上につながるものです。商工会議所職員とアクサ生命保険の社員がお伺いした際には、是非ご対応くださいますようお願い申し上げます。

- ※1 『商工会議所福祉制度』とは、経営者・役員の皆様の保障や退職金準備のほか、入院・介護・老後に備え様々な保障ニーズにお応えするものです。
- ※2 アクサ生命保険の前身である日本団体生命は、初代会長に日本商工会議所会頭を迎え、各地商工会議所の会頭などが経営を主導しました。その後、各地商工会議所の会員事業所向け福祉制度として団体保険の普及に取り組んできました。



**【問合せ】**  
岩見沢商工会議所  
総務課  
TEL:22-3445



みんなと  
会社の未来を  
健康に。

Know You Can  
そう、あなたなら、できる。

AXA-AZ-2209-1161/9WD 「健康経営®」は、特定非営利活動法人健康経営研究会の登録商標です。

### アクサ生命

83%が実感!  
アクサ式やりがい効果  
※アクサ式導入企業156社のデータより

#### 健康経営アクサ式

#### やりがいが集まって、会社はつよくなる。

「離職率が下がり始めている」「生産性がアップしてきた」。いま、経営者の方々のそんな声が増えています。それはきっと、アクサの健康経営による「やりがい効果」。心と身体の健康をケアすることはもちろん、ある会社では「仕事と治療の両立」や「社内サークル活動」などに取り組み、夢や生きがい、働きがいといった「社会的健康」までをサポートしています。社員一人ひとりがやりがいをもって働ける環境をつくり、会社全体も元気に変えていくために、アクサ生命がお手伝いします。

アクサ生命は、商工会議所と協力し、会員事業所の各種ニーズ(甲斐金・見舞金制度、退職金制度、リスク対策や事業承継など)を共済制度/福祉制度でサポートしています。

アクサ生命保険株式会社  
札幌支社 岩見沢営業所  
〒068-0021 岩見沢市1条西1丁目16 岩見沢商工会議所会館3F  
TEL 0126-25-4788

# 2026年5月のお知らせ

FMはまなすは Listen Radioで!!

## 今月号の同封チラシ一覧

- ・法律相談申込書
- ・会員親睦ゴルフ大会
- ・健康セミナー
- ・若手社員研修
- ・がんリスク検査サリバチェッカー

など合計 9種類

### ① 無料法律相談開催!

開催日 **令和8年5月27日(水)**

- ◎弁護士への相談はハードルが高くはありません。お気軽に相談を!!
- ◎特別な資料等の用意も必要ありません。
- ◎早い段階での対処が解決への近道です。

### ② 会員会費の納入は お得で便利な口座振替で!!

好評につき利用者増加中!!

- ★窓口に行く手間
- ☆振込手数料

👉 **ゼロに!!**

まだ利用していない方はぜひ、お気軽にお問い合わせください。

### ③ 岩見沢プレミアム建設券 第2回申込期間のお知らせ!

第2回申込日程

【第2回申込】対象工事期間

申込期間	発行予定	抽選日
6月1日(月)～6月10(水)	3,592口	6月17日(水)

工事期間 ○:対象 ×:対象外	○	工事着工が4月1日以降で、 工事完了が6月17日～11月30日
	×	工事着工が3月31日以前
	×	工事完了が6月16日以前
	×	工事完了が12月1日以降

新着情報・申請書等各種様式はHPに掲載しておりますので、ご覧ください



<https://www.iwamizawacci.or.jp/kensetuken2026/>

【問合せ先】岩見沢プレミアム建設券事業実行委員会  
(岩見沢商工会議所内) TEL:22-3445

### ④ 日ハム2軍本拠地の江別誘致実現に向けて署名を!

お隣の江別商工会議所と岩見沢商工会議所で、日ハム2軍本拠地の誘致実現に向けて連携していくこととなりました。また、空知管内の全11商工会議所、全15商工会で協力していくことといたしました。皆様のご署名とお声掛けをお願いいたします!!

- (1) 署名用紙で➡メールまたはファックスで送信
- (2) パソコンから➡「北海道日本ハムファイターズ誘致応援特設ページ」を検索
- (3) スマホから➡右のQRコードをカメラで読み取り、署名  
(QRコードは岩見沢商工会議所HPにも掲載)

★提出期限 5月20日(水)



### ⑤ 119番 多言語版チラシに

～9か国語から12か国語へ拡大～

**4か国語(韓国語、タガログ語、ヒンディー語、ブラジルポルトガル語)が追加!**

当所工業委員会の事業として始めた、110番・119番の多言語版チラシは、道内唯一の取組みとして、昨年1月より空知全域で展開されています。今回、119番チラシに新たに4か国語を追加しました。

119番	同時通訳(32か国語)。救急車は、タブレット(31か国語)または同時通訳(32か国語)
チラシ翻訳版	<b>NEW! 韓国語、タガログ語、ヒンディー語、ブラジルポルトガル語。</b> ベトナム語、英語、インドネシア語、ミャンマー語、ネパール語、中国語(繁体字、簡体字)、クメール語、シンハラ語



### ⑥ COOLBIZ 実施します! 実施期間: 5/1～10/31

岩見沢商工会議所では、節電及び地球環境へ配慮し、室温を高めに設定しているため軽装で執務いたします。みなさまのご理解をお願いいたします。

## 2026年5月のお知らせ

裏面もご確認ください!!

# 2026岩見沢 プレミアム商品券

お得なプレミアム  
20%付

10,000円で購入 → 12,000円分の支払いに使える

5セット購入で

おひとり様 **5セット50,000円** まで購入可能!**10,000円** お得!!

5月20日より

・食料品や日用品の  
お買い物に!  
・お食事やガソリン、  
灯油の支払いに!

発行数  
100,000  
セット

総額  
12億円

## 応募受付開始!!

### 応募方法

「専用申込はがき」または「Web申込み」で応募し、抽選販売となります。

※市内公共施設や大型店舗等に「専用申込はがき」を5月20日から設置します。

詳しくはホームページをご覧ください。

※専用申込はがきは5月19日に新聞折込します。

※**当選者は購入日時・場所が指定となります。**

Web申込みはこちらから



専用申込はがきは下記応募箱設置場所にもあります

- |                                                                                                                                                                                      |                                                                                                                                                                                   |                                                                                                                                                                                        |
|--------------------------------------------------------------------------------------------------------------------------------------------------------------------------------------|-----------------------------------------------------------------------------------------------------------------------------------------------------------------------------------|----------------------------------------------------------------------------------------------------------------------------------------------------------------------------------------|
| <ul style="list-style-type: none"> <li>● 岩見沢商工会議所<br/>1条西1丁目 平日9:00~17:30</li> <li>● いわみざわ商工会栗沢本所<br/>栗沢町本町11 平日8:30~17:15</li> <li>● 岩見沢市北村支所<br/>北村赤川593-1 平日9:00~17:30</li> </ul> | <ul style="list-style-type: none"> <li>● まなみーる市民会館<br/>9条西4丁目 全日9:00~22:00</li> <li>● 生涯学習センターいわなび<br/>4条西1丁目 全日9:00~21:30</li> <li>● であえーる岩見沢<br/>4条西3丁目 全日9:00~19:30</li> </ul> | <ul style="list-style-type: none"> <li>● 幌向サービスセンター<br/>幌向南1条1丁目 平日9:00~17:30</li> <li>● 岩見沢市役所<br/>鳩が丘1丁目 平日9:00~17:30</li> <li>● 岩見沢市観光協会<br/>有明町南1 有明交流プラザ内 全日9:00~17:30</li> </ul> |
|--------------------------------------------------------------------------------------------------------------------------------------------------------------------------------------|-----------------------------------------------------------------------------------------------------------------------------------------------------------------------------------|----------------------------------------------------------------------------------------------------------------------------------------------------------------------------------------|

岩見沢  
市民限定  
1セット

## 10,000円

地元券 1,000円券 × 7枚  
全部券 1,000円券 × 5枚  
12,000円分利用できる!!

お一人様  
5セット  
(5万円)  
まで

プレミアム20%付なので2,000円分お得!!

応募期間 令和8年5月20日(水)~令和8年5月31日(日)

使用期間 令和8年7月20日(月)~令和9年1月19日(火)